

8주차

세상을 알아가는 과정

세상의 변화를 발견하고, 자신의 언어로 정의하는 시간

Copyright

본 자료는 동그라미재단의 지원으로 개발되었으며, 저작권과 일체의 사용권리는 “어썸스쿨”에 있습니다.
Creative Commons License의 "저작자표시-비영리-변경금지(CC BY-NC-ND)"에 따라 비영리 목적의 경우 사용 가능합니다.
<http://creativecommons.org/licenses/by-nc-nd/4.0/>

CONTENT

01. Check - In
02. 전시회 안내
03. 전시회
04. EVERNOTE 기록

Check - In

오늘 내 기분을 점수로 표현하면?

1 2 3 4 5 6 7 8 9 10

7점보다 높은 이유 → ex ← 9점보다 낮은 이유

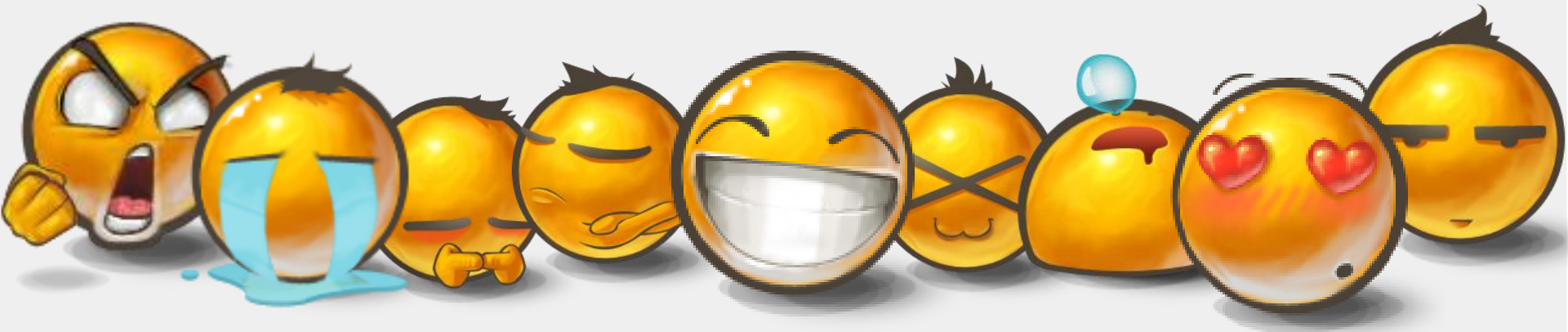

세상 전시회

Time Table



시간	내용	비고
10:00 – 10:40	전시회 1부	
10:40 – 10:50	쉬는 시간	
10:50 – 11:30	전시회 2부	
11:30 – 12:00	뒷정리	



주의사항

- 작품 조심히 다루기
- 친구의 설명 경청하기
- 도슨트 교대시간 준수

관전 포인트

세상의 변화와
그 이유, 그 결과는?

PMI 기록하기



발견

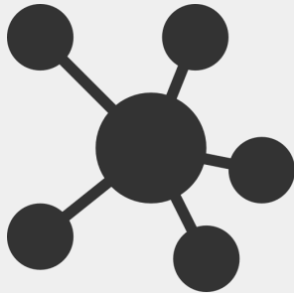

자신의 세상을 꺼내고
타인의 세상과 연결하는 활동

정의



과거-현재-미래 변화의
Why, How, What을 탐구

공유

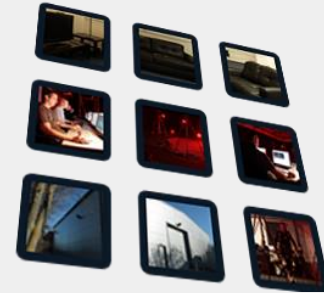

나의 세상을 우리의 세상으로
공유하고 확장하는 활동

우리의 주제들

내가 궁금한 세상은?

01 조 이름

①

②

③

④

⑤

⑥

⑦

02 조 이름

①

②

③

④

⑤

⑥

⑦

03 조 이름

①

②

③

④

⑤

⑥

⑦

04 조 이름

①

②

③

④

⑤

⑥

⑦

Thank You

AWESOME · SCHOOL